

La transición energética como oportunidad de desarrollo nacional

Matriz energética nacional y usos finales de la energía
Bárbara Brea

IDE - 08.06.2021

Energía primaria - BEN 2019

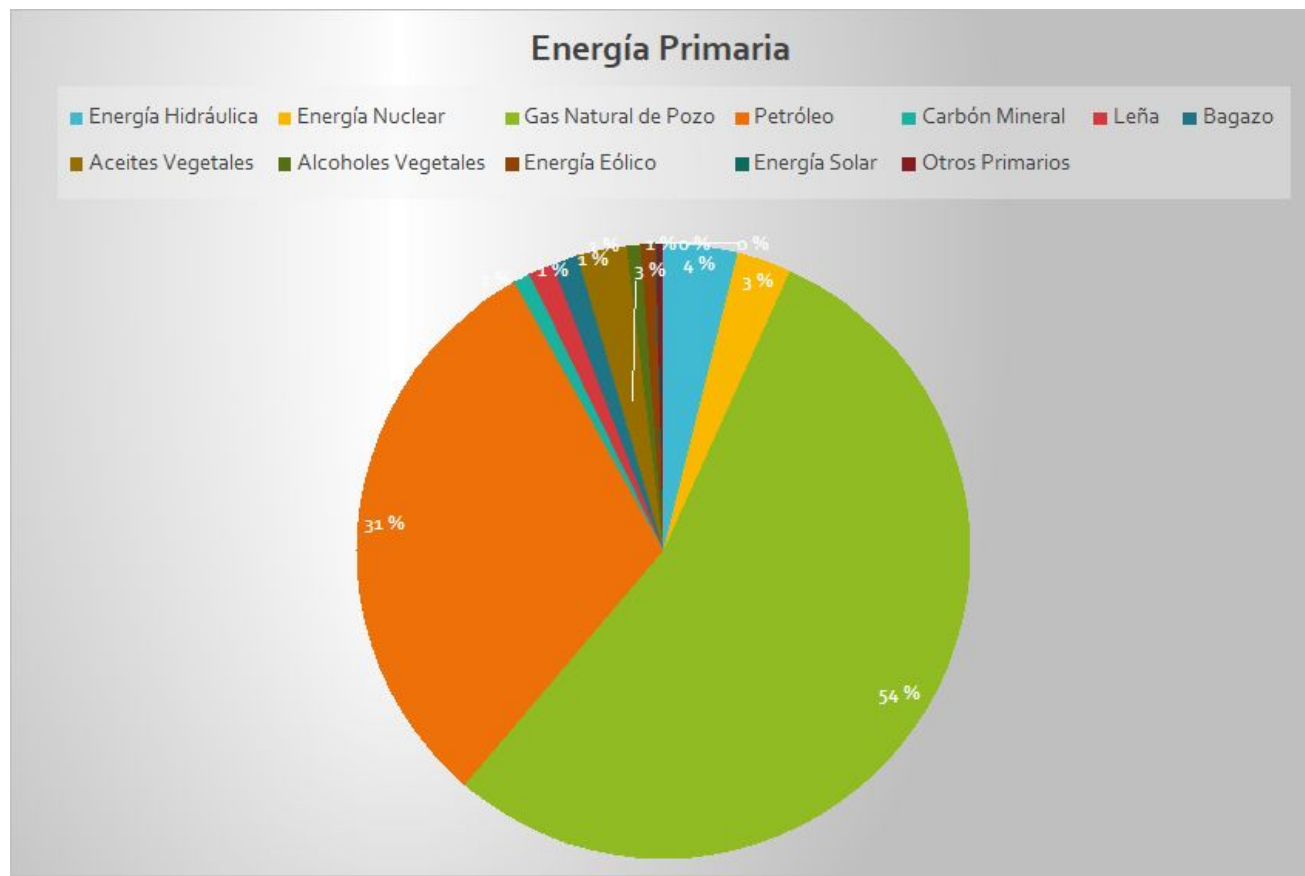

Energía secundaria BEN2019

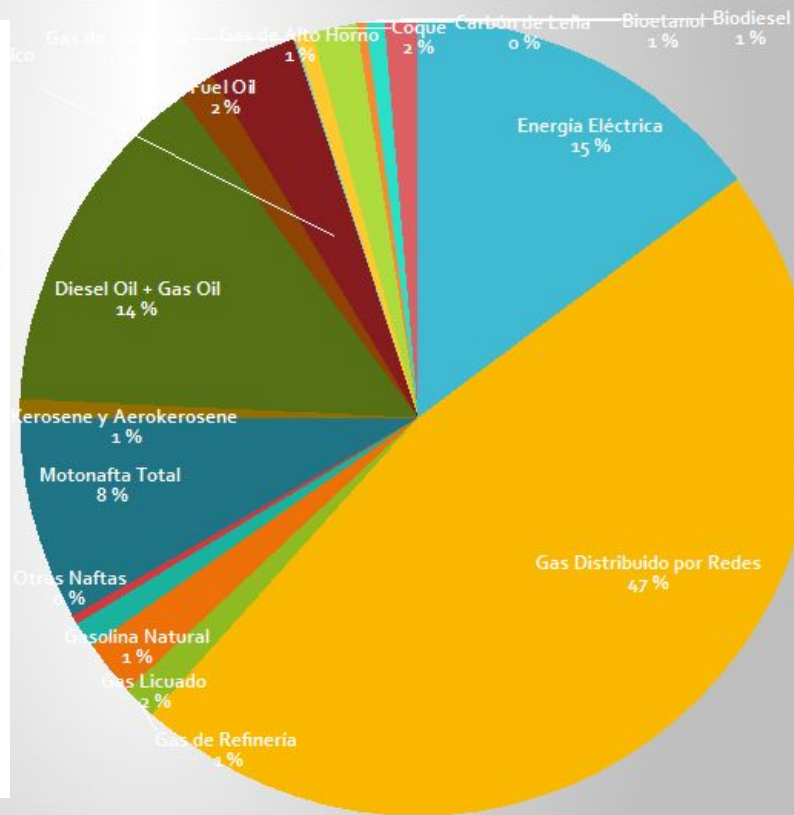
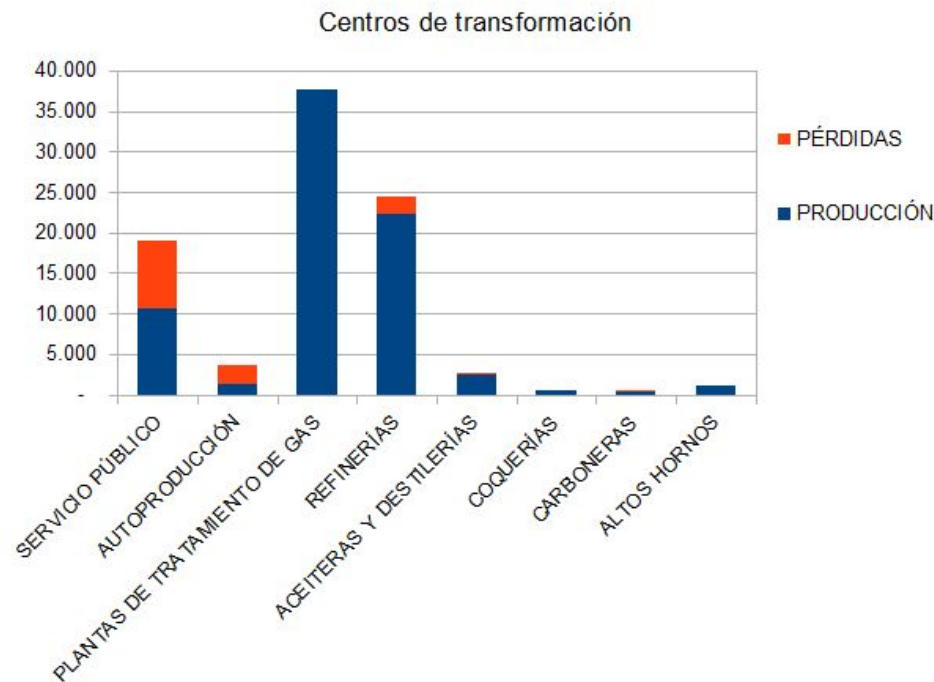

Consumo por sectores de uso final BEN2019

Producción GEIs 2014

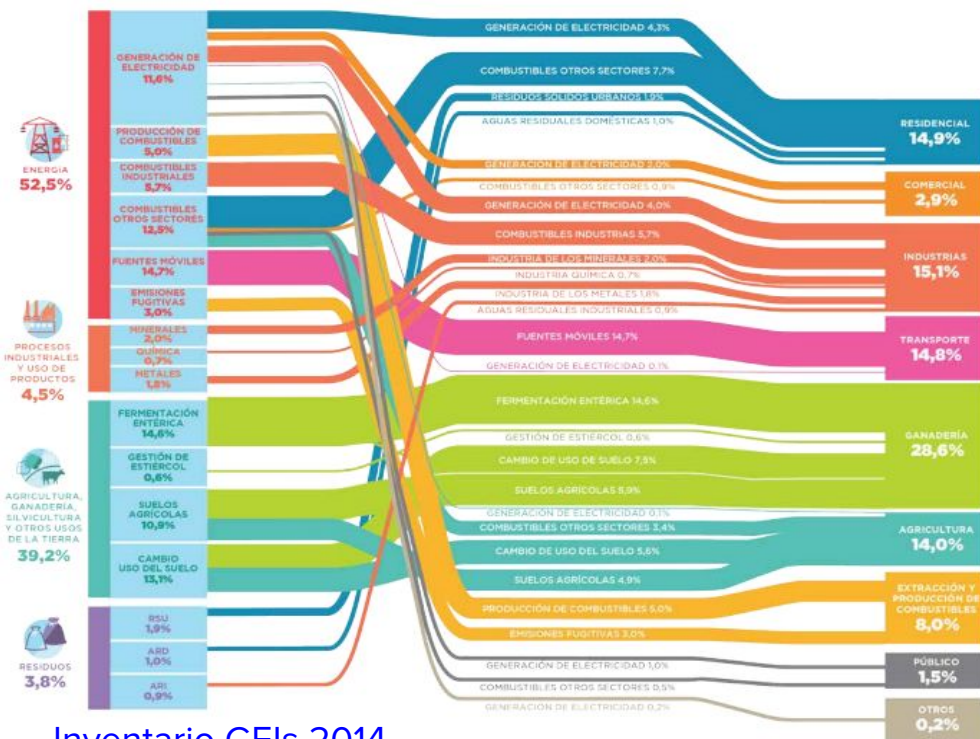

■ NO ENERGÉTICO
 ■ RESIDENCIAL
 ■ COMERCIAL Y PÚBLICO
■ TRANSPORTE
 ■ AGROPECUARIO
 ■ INDUSTRIA

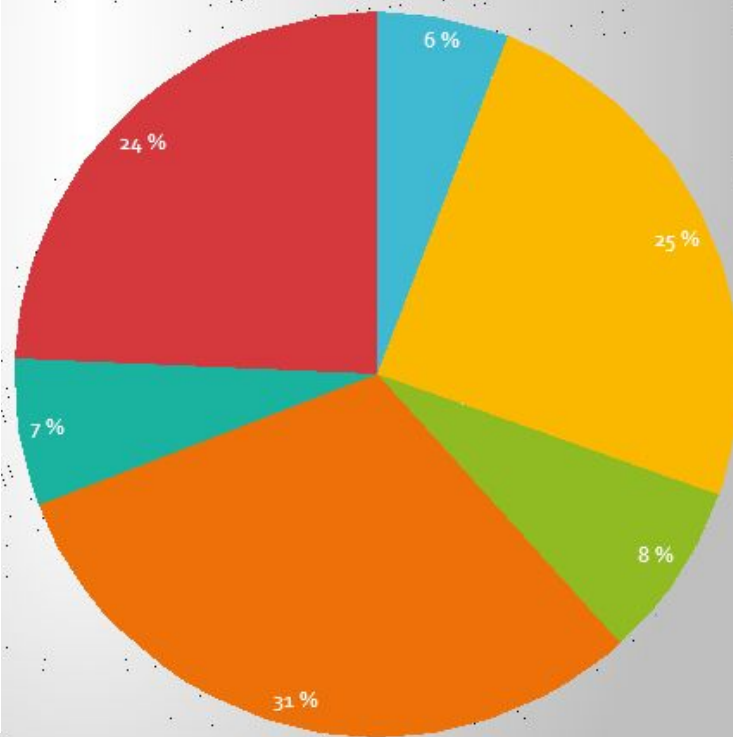

Inventario GEIs 2014

Transporte

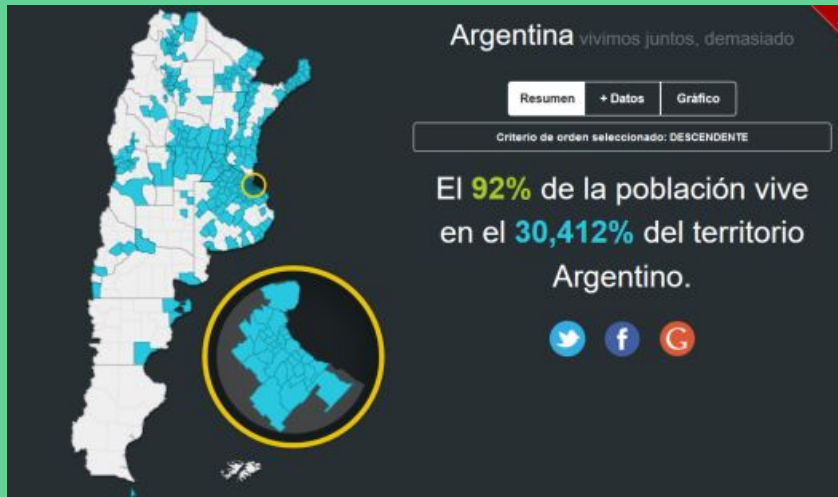

1991-2019 crecimiento de la superficie urbanizada 77% / crecimiento medio de la población 35% = densidad de población del 23%

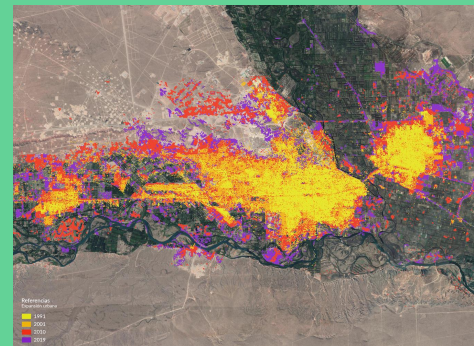
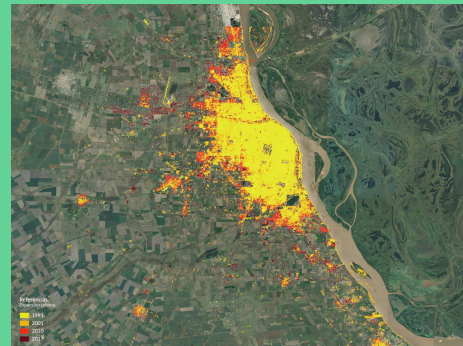
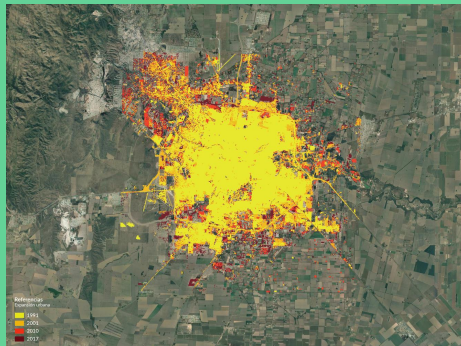
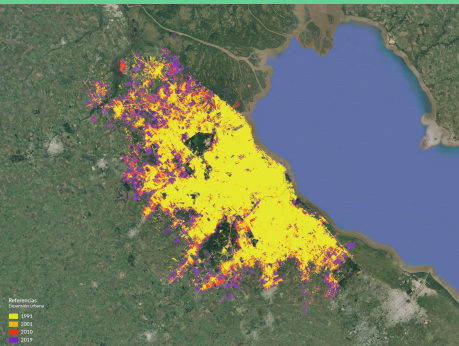

<https://www.plataformaarquitectura.cl/cl/929915/como-crecieron-las-ciudades-de-argentina-en-los-ultimos-30-anos>

Industria

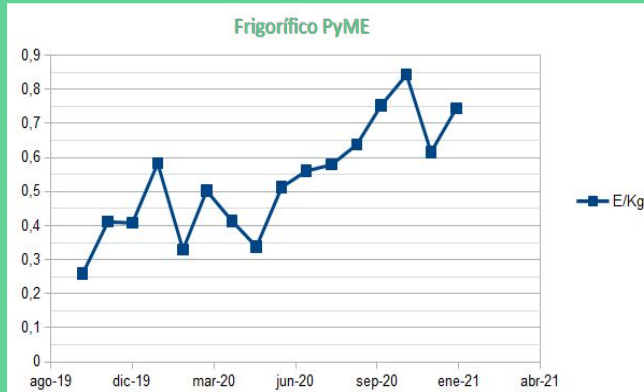
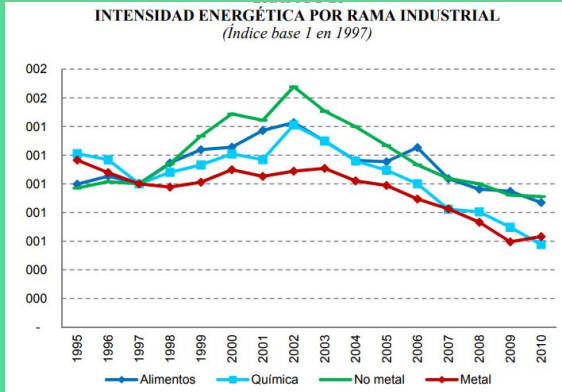
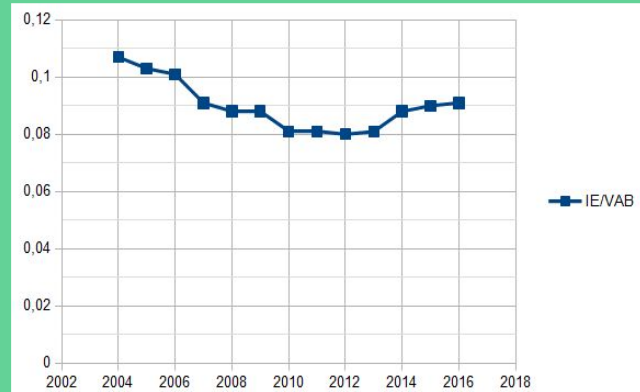

“Las estructuras industriales se encuentran diseñadas para un nivel de producción dado que optimiza el consumo de energía. Cuando el nivel de producción no es alcanzado, la energía consumida se reduce menos que la contracción ocurrida en la producción.”

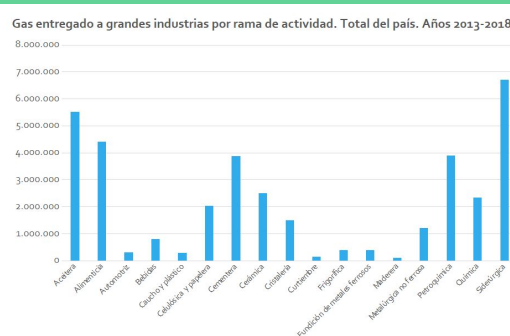
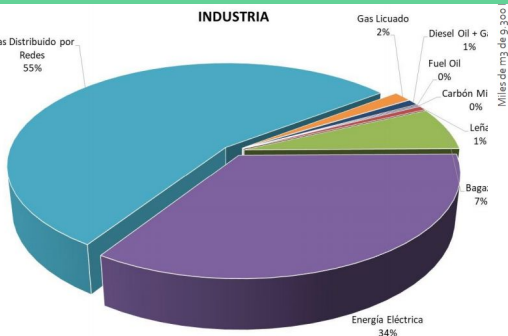

Vivienda

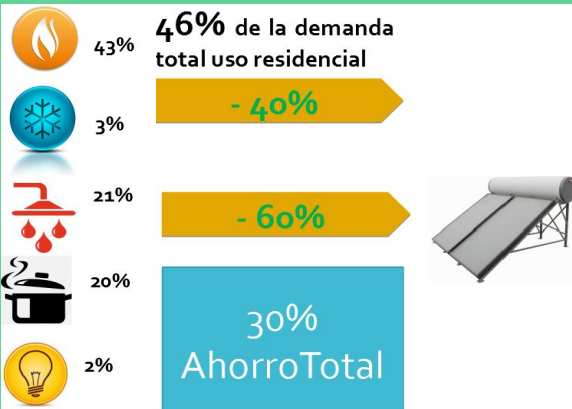

AHORRO divisas Fomento industria construcción y afines

TRAGEDIA 2 de Julio de 2020 11:24

Murió un nene de 2 años al incendiarse una casa en el barrio San Jorge

Compartir f t s

El hecho ocurrió a las 10.30 de este jueves, cuando por causas que aún se investigan una vivienda precaria se prendió fuego.

SALUD / Acceso justo / Equidad de género

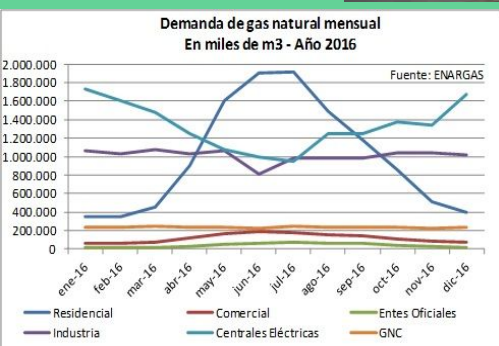
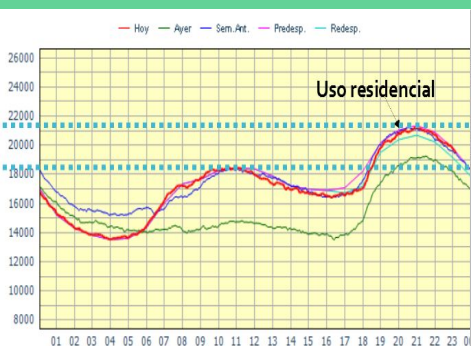

Muchas gracias!

Arq. Bárbara C. Brea

bcbrea@energiaop.com
